

きりしま

Chamber News

11 2024
月号

11月1日発行

No. 267

霧島ふるさと祭2024開催のお知らせ

今年も「霧島ふるさと祭2024」が開催されます！
地元の特産品や美味しいグルメが集まる出店、
地域文化を楽しむパフォーマンスなど、
家族で楽しめるイベントが満載です。
ぜひ皆さまでご参加ください！



開催日：2024年11月9日(土)・10日(日)
場所：霧島市役所前広場
詳細は公式Instagramをご覧ください。



商工会議所会員数(10月1日現在)

総会員数 1,365 事業所
個人企業 603 事業所
法人企業 762 事業所

市の人口と世帯(10月1日現在)

総人口 123,127 人
男 59,653 人
女 63,474 人
世帯数 62,884 戸

Contents

- ◆ 第143回 常議員会 P.2
- ◆ 鹿児島県の最低賃金 P.4
- ◆ 小規模企業共済制度・経営セーフティ共済 P.6

第143回 常議員会

9月27日(金)霧島商工会議所にて、第143回常議員会が開催されました。会員加入など2つの議案が上程され、すべて原案どおり可決されました。

審議事項

・議案第584号 霧島商工会議所会員加入について

令和6年5月1日から9月18日まで申込みのあった15事業所を承認、9事業所の脱退があり、会員数1,365事業所となりました。

・議案第585号 令和7年霧島市新春賀詞懇談会開催方針(案)について

霧島市内の全地域が一丸となって、参加者の懇親を深め地域発展に寄与するため、本年度は、「新春賀詞懇談会」を霧島市商工会と合同でホテル京セラにて開催します。

報告事項

1. 部会・委員会

① 福利厚生委員会

期 日 令和6年9月25日(火) 13:30～

場 所 霧島商工会議所第4研修室

10月に行われる「会員事業所向け健康診断事業」について状況説明をし、会員交流事業として以下の日時に開催する「第25回職場親善ボウリング大会」について協議しました。今後、参加事業所を募集します。

・開催日 令和6年12月5日(火) 18:00～受付

・場 所 国分スターレーン

2. その他

① 霧島国分夏まつり実行委員会

7月13日(土)・14日(日)、「第60回霧島国分夏まつり」はあいにくの天候でしたが開催することができました。

霧島商工会議所青年部を主管とした同実行委員会(実行委員長 牧野寛斎)を中心に皆様からのご支援、ご協力のもと大きな事故もなく、多くの来場者にお越しいただくことができました。

② (一社) 鹿児島県商工会議所連合会

7月31日(火)、JR大阪駅直結の大型複合ビル「JPタワー大阪」内の商業施設「KITTE (キッテ) 大阪」に、

アンテナショップ「かごしま屋」を開業しました。

県内各地の商工会議所や自治体と連携し、県内事業所98社549点の鹿児島県の食に関する商品を取り扱っており、今後は、他都市と連携したイベントなども開催予定です。霧島市からは10事業所が出品し、多くの来場者が訪れ、賑わいを見せていました。

●みやま産業(株)	1品	●(有)河内菌本舗	3品
●(株)JUN 建設	10品	●ヘンタ製茶(有)	7品
●(有)かわいち国分	4品	●(有)森三	2品
●(有)九面屋	4品	●国分ビルサービス(株)	2品
●(有)徳重製菓とらや	1品	●NONTEN～のんてん～	2品

③ 中小企業相談所

「第17回アグリフード EXPO 東京 2023」出展

期 間 令和6年8月21日(火)・22日(水)

場 所 東京ビッグサイト東4ホール

伴走型小規模事業者支援の一環として、株式会社日本政策金融公庫主催の国内最大級の国産農林水産物・食品の商談会が開催され、全国から558先、当所から「国分酒造株式会社」「NONTEN～のんてん～」の2社が参加。国内外のバイヤーに自社商品を試飲・試食から売り込みを行い、商談へとつなげていました。

④ 霧島ふるさと祭実行委員会

(当商議所、霧島市商工会、霧島市観光協会、あいら農業協同組合、霧島市特産品協会)

当商議所が事務局となり、9月17日(火)、霧島商工会議所にて「霧島ふるさと祭2024」実行委員会が開催されました。今回の会議では、70店舗規模の出展内容や、ステージイベントの計画、広報活動の見直しなどが議論されました。今後は、出展者の募集や、地域住民や観光客に向けた新しい広報手法を導入し、さらなる集客を目指す予定です。

新規会員のご紹介(希望事業所のみ掲載)

期間: 令和6年5月1日～9月18日

事業所名	代表者	営業内容	所在地
天降川整体院	益 山 貞 文	整体業	国分野口東 7-5 2階テナント
パソコンカフェくりの樹	川 添 宣 幸	パソコン教室	隼人町東郷 1-116
はらへった	岩 切 慶 真	巻き寿司屋	国分中央 3-12-1 センタービル 1F
株式会社 Dear	旦 花 未 倭	ネイルサービス業	国分野口東 8-40
合同会社 LOOP	松 山 勇 也	リユースショップ	国分松木町 1-43-2
HOANG NGUYEN 合同会社	HOANG DINH NGUYEN	ベトナム調味料販売	国分中央 1-24-4-201
とりまる整体院 iy	鳥 丸 啓 太	腰痛改善施術	国分向花町 9-44
有閑倶楽部 押忍タコ	迫 竜之介	たこ焼き販売	隼人町見次 1229
鳥八	徳 重 孝 夫	居酒屋	国分中央 4-12-16-101
栄真工業	緒 方 良 真	機械メンテナンス	国分野口西 30-70
株式会社サク うなぎ料理よし宗	小 田 宗 寛	飲食店	霧島田口 2464-1
月と星	守 田 章	美容室	国分向花町 9-11
永山機械	永 山 将 志	機械修理	国分湊 1516-1
JILL Forest Works	福 留 孔 史	育林業	国分上小川 1555-1
蛸坊主	下更屋 利 方	たこ焼き販売	国分野口東 3-1296-1

国分小しごと村への協力

－観光・サービス部会、建設建材部会－

9月14日(出)国分小学校にて、様々な仕事がある事を知り、様々な仕事に興味関心を持つきっかけとして「国分小しごと村」が開催されました。当所の観光・サービス部会並びに建設建材部会から講師派遣の協力をさせていただきました。授業に参加した4年生は、目をキラキラ輝かせ「とても楽しかった」「またこういう勉強をしたい」と大変喜んでいました。子ども達のキャリア教育一環、それぞれの夢の発見のきっかけになることを期待しています。

ご協力いただいた参加企業は以下のとおりです。ご協力ありがとうございました。

〔観光・サービス部会より〕

旭交通(株)、(株)ホテル京セラ、(有)岡元钣金塗装工場

〔建設建材部会より〕

今村電気(株)



結城商工会議所、東京証券取引所など視察

－観光・サービス部会－

9月17日(火)～19日(木)昨年度の全国商工会議所観光振興大会にて「きりり観光大賞」を受賞した茨城県結城商工会議所にまちづくりの取組について研修会及び施設見学を実施。結城市は人口5万人、2時間圏内に大都市東京があり、若者の人口流失が止まらない状況。2010年からまちの伝統産業である結城紬や滞在型観光に着目。一般社団法人 MUSUBITO を立上げ、地域の人達と協力し、まちのリノベーションに取組んでいた。まちの魅力を若い人々に興味を持ってもらい、このまちまで足を運んでもらえるかの取組を、若い人達で考えて行動しまちづくりに繋げていた。

翌日は、東京スカイツリー、東京証券取引所を視察。東京商工会議所を設立した渋沢栄一氏が、日本近代化のために1878年に立上げられた。戦争や恐慌、財閥解体などを経て現在がある。2000年5月にコンピュータ取引が始まり東証アローズが誕生。現在、不正取引がないかシステムで監視、年間3,000件程度が取引対象となっている。

施設見学できる素晴らしさを感じる事が出来、大変有意義な研修であった。



会員事業所健康診断事業

9月30日(月)～10月4日(金)の5日間、霧島商工会議所にて健康診断事業が行われました。毎年、多くの会員の皆様に受診していただいております。

健診内容は身体計測、視力、血圧、尿検査、聴力、胸部X線、心電図、血液検査、医師による診察で、さらに詳しく検査したい方のためにオプション検査もご用意しました。労働安全衛生法で、事業主は常時使用する労働者に対し、1年以内ごとに1回定期的に健康診断を行うこととなっています。

さまざまな病気の発見、早期治療のためにも来年の商工会議所の健康診断を是非ご利用ください。



総額500万円を配当

生命共済配当率
29.02%

「割安な掛金で大きな保障」として、会員事業所に好評を得ている商工会議所共済(生命共済)は、配当金をお支払いいたします。

対象期間は令和5年7月から1年間で、11月21日(休)に、加入事業所口座に振り込みいたします。加入事業所には、配当金支払明細書にてお知らせしております。

配当金総額は5,090,276円、配当率は29.02%となりました。

今後ともご理解の上、ご協力をお願いいたします。なお、1年間の加入状況と支払い状況は、次の通りです。

●加入者数 940人 (261事業所) 令和6年6月末現在

1年間支払状況 (令和5年7月～令和6年6月)

死亡保険金	0件	0円
入院給付金	12件	1,285,500円
ガン先進医療一時金	0件	0円
ガン入院一時金	5件	160,000円
6大生活習慣病入院一時金	5件	150,000円
通院見舞金	8件	60,000円
入院見舞金	5件	22,500円
手術見舞金	14件	150,000円
合計	49件	1,828,000円

鹿児島県の最低賃金 — 必ずチェック! 最低賃金! —

鹿児島県最低賃金 (地域別最低賃金)

時間額	効力発生日	適用範囲
953円 令和6年10月4日までは897円	令和6年 10月5日	鹿児島県内の臨時、パート、アルバイトを含むすべての労働者及び使用者に適用されます。

*最低賃金には、次の賃金は算入されません。

- ① 臨時に支払われる賃金(結婚手当など)
- ② 一月を超える期間ごとに支払われる賃金(賞与など)
- ③ 時間外・休日・深夜労働に対する割増賃金
- ④ 精皆勤手当、通勤手当、家族手当

[最低賃金に関するお問い合わせ先]

鹿児島労働局賃金室 TEL. 099-223-8278



詳細はこちら

業務改善助成金

業務改善助成金は、生産性向上に資する設備投資等(機械設備、コンサルティング導入や人材育成・教育訓練)を行うとともに、事業場内最低賃金を一定額(各コースに定める金額)以上引き上げた場合、その設備投資などにかかった費用の一部を助成するものです。

申請期限 令和6年12月27日必着 事業完了期限 令和7年1月31日

[問い合わせ先] 業務改善助成金コールセンター TEL. 0120-366-440 (平日8:30~17:15)



詳細はこちら

鹿児島働き方改革推進支援センター 無料相談窓口

働き方改革に向けて、中小企業・小規模事業者の方々が抱える様々な課題に対応するため、社会保険労務士などの専門家による個別相談支援や、労務管理セミナーを開催します。

以下4つの取組をワンストップで支援します。

- 1 長時間労働の是正
- 2 同一労働同一賃金等非正規雇用労働者の待遇改善
- 3 生産性向上による賃金引上げ
- 4 人手不足の解消に向けた雇用管理改善

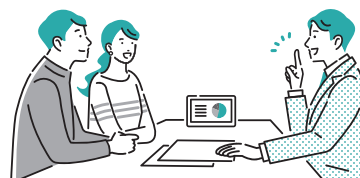

[問い合わせ先] 鹿児島働き方改革推進支援センター TEL. 0120-221-255 (平日9:00~17:00)

働くみんなに、
大きな安心。

中退共は、60年で110万社以上の中小企業にご利用いただいている国の退職金制度です。

中退共

CHU TAI KYO
小企業 退職金 共済制度

安心

確実な退職金支払
安心の資産運用

有利

掛金は全額非課税
掛金の一部を国が助成

簡単

外部積立型で管理が簡単
退職金試算額もお知らせ



詳しくはホームページをご覧ください。



(独)勤労者退職金共済機構
中小企業退職金共済事業本部

〒170-8055 東京都豊島区東池袋1-24-1
TEL.03-6907-1234 FAX.03-5955-8211

労働保険の加入の手続きは、霧島商工会議所の労働保険事務組合におまかせください！

労働保険事務組合にご加入しませんか？

労働保険には、雇用保険、労災保険の保険料の申告納付手続きや、労働者の入社、退職時の届出等の事務手続きがあり、事業主にとって、その事務手続きが負担となっている場合が少なくありません。

そこで、事業主が行うべき事務を厚生労働省の許可を受けた労働保険事務組合が代わって事務処理を行うものが労働保険事務組合制度です。

| 事務委託のメリット |

- ①事務組合が一括して事務処理を行うので、事業主の事務処理が軽減されます。
- ②労災保険には、本来加入することができない事業主や家族従業員も、特別に労災保険に加入することができます。(中小企業主・労災特別加入)
- ③労働保険料は、金額の多少にかかわらず3回に分けて納付することができます。
- ④事務委託手数料は、概算保険料の5%です。(下限5,500円、上限55,000円)



——— 11月は「労働保険未手続事業一掃強化期間」です ———

労働保険とは「労災保険」と「雇用保険」を総称した言葉です。法人・個人を問わず、事業主の方は、一人でも雇用したら(正社員、パート、アルバイトといった雇用形態に関わらず)労働保険に必ず入らなくてはなりません(5人未満の労働者を使用する個人経営の農林水産事業を除く)。労働保険は、従業員の安心と会社の安定のための保険です。まだ、加入手続を行っていない事業主の方、起業して新たに労働者を雇った事業主の方など、速やかに加入手続をお願いします。手続きを怠った場合、各種助成金等が受給できず、追徴金が発生する場合があります。

加入手続のお知らせは 国分公共職業安定所 TEL0995-45-5311 加治木労働基準監督署 TEL0995-63-2035

労働保険事務組合霧島商工会議所(霧島商工会議所内) TEL 0995-45-0313 FAX 0995-45-5662

制度改正等の課題解決環境整備事業

専門家が直接アドバイスします！

個別相談会のご案内

働き方改革関連法などの労働法制や税制度等の各種制度改正、生産性向上に向けたデジタル化やグリーン化、複雑化・高度化する多様な経営課題等に対応するため中小・小規模事業者の皆様の悩みや相談を各種専門家が個別に解決いたします。

どうぞお気軽にお申し込みください。

相談
無料

相談内容例

- 働き方改革関連法対策について知りたい。
(有給休暇制度、産休育休、ハラスメント対策、時間外規制、賃上げなど)
- デジタル化に向けた対策と各種支援策について教えて欲しい。
(業務効率化など生産性向上に向けたデジタル化・IT化など)
- その他、事業承継や複雑化・高度化する多様な経営課題等について相談したい。



期 間

令和6年**12月27日**(金)まで
午前10時～午後4時(平日のみ)

会 場

霧島商工会議所会館
または 各事業所へ相談員が訪問いたします。

相談時間

原則**120分**以内

申込方法

指定の**申込書**にご記入の上、事前に**FAX**
または **商工会議所窓口**にてお申し込みください。

対 象

中小・小規模事業者
(会員・非会員を問わず)

問合せ先

霧島商工会議所 中小企業相談所
TEL 0995-45-2552 FAX 0995-45-5669



申込書は
コチラから

安心の材料をご提供します。

小規模企業共済制度

● 制度の特長

1 経営者のための退職金制度

小規模企業の個人事業主（共同経営者を含む）または会社等の役員の方が廃業や退職後の生活資金、事業再建資金をあらかじめ準備しておく共済制度です。

2 掛金は全額所得控除

掛金は、全額が「小規模企業共済等掛金控除」として、課税対象所得から控除できます。

3 受取時も税制メリット

共済金の受取は、一括の場合は「退職所得扱い」、分割の場合は「公的年金等の雑所得扱い」です。

他にもこんな特徴があります。/

- ・ 月々の掛金は1,000円から
- ・ 契約者貸し付けの利用が可能
- ・ 共済金の受給権は差押禁止

退職金の準備を
中小機構が
お手伝いします



◀ 特設サイト



経営セーフティ共済

● 中小企業倒産防止共済制度の特長

1 掛金の10倍の範囲内で最高8,000万円まで貸付け

「回収困難となった売掛金債権等の額」と「掛金総額の10倍に相当する額（最高8,000万円）」のいずれか少ない額となります。償還期間は共済金の貸付金額に応じて5年～7年（据置期間6か月を含む）で毎月均等償還です。

2 貸付条件は無担保・無保証人

共済金の貸付けは、「無担保・無保証人」「無利子」です。ただし、共済金の貸付けを受けますと貸付額の10分の1に相当する額が積み立てた掛金総額から控除されます。

3 掛金は税法上損金（法人）または必要経費（個人事業）に

掛金月額は、5千円～20万円の範囲内（5千円単位）で自由に選べます。

取引先の倒産から
会社を守る制度です！



◀ 特設サイト

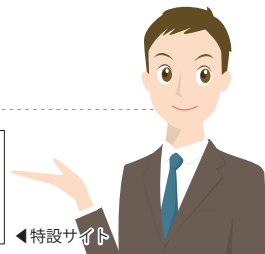

Be a Great Small,
中小機構

共済相談室 TEL.050-5541-7171 【受付時間】平日 9:00～17:00

Sマーク（標準営業約款制度）とは



「生活衛生関係営業の運営の適正化及び振興に関する法律」に基づき、消費者保護の観点から、消費者の店舗選択の利便を図り、併せて公衆衛生の向上に資することを目的として、当該業種ごとに営業方法又は取引条件に関し、役務等の内容及び施設設備の表示の適正化並びに損害賠償実施の確保の各事項について定めた制度です。

現在この制度には、理容業、美容業、クリーニング業、めん類飲食営業店及び一般飲食店営業の5業種が設定されています。Sマークの登録は、当指導センターが事業者の申請により登録し、登録された事業者は店頭でSマークの標識・要旨を掲示することになります。

Sマークに登録された事業者が、振興事業貸付（運転資金）をご利用される場合、金利が優遇されます。（特利A：0.4%優遇）所定の事業計画書を作成し、一定の会計書類を準備されていることを所属の生衛組合から確認を受けるとさらに低減利率が0.15%（生産性向上に資する計画に基づく取組みを行う者が必要とする資金は、低減利率が0.3%）

【問い合わせ先】（公財）鹿児島県生活衛生営業指導センター TEL：099-222-8332 FAX.099-222-8333
担当：川畑 E-mail：kagoshimacenter@seiei.or.jp



第29回 鹿児島県商工会議所青年部連合会 会員大会 霧島大会

9月15日(日)・16日(月)の両日、我々霧島商工会議所青年部(YEG)が所属している鹿児島県商工会議所青年部連合会の会員大会が開催されました。この大会は、鹿児島県下の他の単会と交流を図り、県連の絆を強固なものにしようと毎年実施しているもので、今年は霧島 YEG が主管となり運営しました。

総勢 331 名の登録があり、15日は厳粛な記念式典から記念講演、大いに盛り上がった大懇親会など、鹿児島県知事や霧島市長をはじめ、多数のご来賓の皆様とも交流を深めることができました。

2日目は県下9単会の YEG 会員でスポーツ交流としてボウリング大会を行い、他の地域の会員と大いに盛り上がることができました。

開催にあたりご協力・ご協賛いただいた関係各所の皆様、霧島 YEG OB の皆様にこの場をお借りしてお礼申し上げます。誠にありがとうございました。

会員大会実行委員長 小松 真也



霧島商工会議所青年部では部員を募集しています！ 詳しくは TEL : 0995-45-0313 まで

国分パークプラザ イルミネーション点灯式 のご案内

11月22日(金)17時30分より、国分パークプラザにて「まちなか音楽会&イルミネーション点灯式」を開催します。ヤマハ音楽教室による演奏とともに、幻想的な光の演出をお楽しみください。



とりまる整体院 iy

▶代表 鳥丸啓太
▶令和6年5月1日創業
霧島市国分向花町9番44号1-2号室

☎070-2243-4218

[営] 8:30～12:30 (12:00 受付終了)
14:30～18:30 (18:00 受付終了)
[休] 木・日・祝日・不定休 [P] 3台 [設備] ベッド1台
完全予約制/予約は電話かホームページから

おすすめメニュー

[一般] 通常60分8,800円 → 初回限定 60分 5,000円
[小中高生] 通常60分6,000円 → 初回限定 60分 4,000円
※お得な回数券もご用意しています。

お店のPR

当院は肩こり・腰痛・膝痛・自律神経症状(頭痛・胃もたれ・便秘・食欲不振・不眠)に強い整体院です。霧島市以外からも多数ご来店頂いています。遠方の方にも選ばれるのには理由があります。
◎ボキボキ鳴らしたり、強く押す施術はしません、全身から原因を探るので患部だけを触る施術はしません
◎筋膜リリース(緩める手技)と運動療法(筋肉を鍛える)を使い再発しにくい体作りを目指します
◎他には無い独自の内臓施術を行っています(実は腰痛や首肩のコリなどは内臓と関係がある事が多い)
◎根本的な原因や施術の方針を詳しくご説明します
◎症状に合わせた自宅でできるセルフケアを教えます
◎理学療法士の勤務歴があり、内臓に疾患のある方、手術歴のある方、小学生から高齢の方まで対応可能



ホームページ Instagram Youtube TikTok Google map

二十歳の祝典への参加にご配慮を!

令和7年1月、霧島市各地区において二十歳の祝典(旧成人式)が開催されます。貴事業所の従業員等に対象者(平成16年4月2日～平成17年4月1日生)がいらっしゃいましたら最寄りの地区の祝典に参加できるようご配慮をお願いします。なお、案内ハガキがなくても参加可能です。

開催日	地区	祝典会場	受付・祝典時刻
1/3 (金)	溝 辺	溝辺公民館(みそめ館)	受付 9:30 祝典10:00
	横 川	JR大隅横川駅駅舎	受付 9:30 祝典10:00
	牧 園	牧園総合支所多目的室	受付 9:30 祝典10:00

[問い合わせ先]
霧島市教育委員会社会教育課 TEL. 64-0708

開催日	地区	祝典会場	受付・祝典時刻
1/5 (日)	霧 島	霧島公民館(神乃湯横)	受付10:30 祝典11:00
	隼 人	隼人農村環境改善センター	受付 9:00 祝典10:00
	福 山	福山活性化センター	受付 9:30 祝典10:00
	国 分	国分ハウジングホール (霧島市民会館)	受付12:30 祝典13:15

検定合格おめでとう 珠算・暗算検定(2024年6月23日施行)

- | | | |
|--------------------------|---------------------------|-----------------------|
| 1級 久米村 愛音 (中原珠算教室) | 7級 山上 六花 (国分そろばん教室) | 暗4級 川東 美緒 (国分そろばん教室) |
| 1級 吉村 有理沙 (中原珠算教室) | 7級 川東 美緒 (国分そろばん教室) | 暗4級 津曲 結衣花 (国分そろばん教室) |
| 1級 吉元 美結 | 7級 竹下 愛美 (国分そろばん教室) | 暗5級 瀬戸口 紗來 (中原珠算教室) |
| 1級 吉原 楓 | 8級 藤田 来禅 (国分そろばん教室) | 暗5級 藤田 来禅 (国分そろばん教室) |
| 6級 三輪 清香 (中原珠算教室) | 10級 山内 亜衣莉 (国分そろばん教室) | 暗6級 山上 六花 (国分そろばん教室) |
| 6級 瀬戸口 紗來 (中原珠算教室) | 暗1級 西田 大希 (中原珠算教室) | |
| 6級 平田 圭 (始良ニュータウンそろばん教室) | 暗4級 平田 圭 (始良ニュータウンそろばん教室) | |

※本人掲載承諾のあった方のみ掲載しています。