

きりしま

Chamber News

9 2024
月号

9月2日発行

No. 266



霧島市民大集合!!
大いに盛り上がりました!!

商工会議所会員数(8月1日現在)

総会員数 1,359 事業所
個人企業 599 事業所
法人企業 760 事業所

市の人口と世帯(8月1日現在)

総人口 123,337 人
男 59,801 人
女 63,536 人
世帯数 63,022 戸

Contents

- ◆ 第60回 霧島国分夏まつり P.2~3
- ◆ KITTE 大阪かごしま屋 P.4
- ◆ 青年部 活動報告 P.7

第60回霧島

分

夏まつり



国分市街地において「第60回霧島国分夏まつり」が7月13日(土)、14日(日)の2日間で開催されました。
当日は市内各地より多くの参加をいただき、盛大に開催することができました。



霧島総おどり
暑さをも吹き飛ばす
熱い踊り連!!



霧島の夏の頂点を目指す
白熱の国分寺御輿競走!!



鹿児島アンテナショップ

かごしま屋

KAGOSHIMAYA

KITTE大阪 2F

7.31(水) OPEN

かごんま
よかもん
ずんばい!

(鹿児島のごちものがたしさん~)



かごしま屋
KAGOSHIMAYA

お問い合わせ 【KITTE大阪2階 Feel JAPAN Journey(ええもん につぼん めぐり)内】
大阪市北区梅田三丁目2番2号 営 11:00~20:00
TEL:06-6690-8924・FAX:06-6690-8925

詳しくはWEBをチェック



公式HP



Facebook



Instagram

一般社団法人 鹿児島県商工会議所連合会 令和6年度 共同・協業販路開拓支援補助金事業
※画像はイメージです。©鹿児島市



BCPの
はじめての一步!

事業継続力強化計画の 策定・申請を 専門家が無料で支援します!



「事業継続力強化計画」(略称：ジギョケイ)とは、
中小企業が自社の災害リスク等を認識し、
防災・減災対策の第一歩として取り組むために、
必要な項目を盛り込んだもので、
現在及び将来的に行う災害対策などを記載するものです。

自然災害対策

サイバー攻撃対策

感染症対策

Merit
1

計画策定のメリット

- 緊急事態発生時の被害を最小化・事業の早期再開による顧客からの信頼と事業機会の獲得
- 自社の経営資源の把握、緊急時対応の共通認識による経営の強靱化



水害

うちの会社の
リスクは?

地震

火災

Merit
2

国の認定を受けるメリット

- 税制優遇・金融支援・補助金の加算措置
- 認定マークの活用による会社の信頼度向上



名刺やwebサイトに
認定マークを使用できます。



お問い合わせ

事業継続力強化計画 ハンズオン支援事務局 (委託先：東京海上日動火災保険株式会社)

TEL：050-3786-7870 (受付時間 平日 9:00~18:00)

参加申込は、お電話では承っておりません。Webよりお願いします。



昭和百年記念事業 昭和天皇記念館大規模刷新・維持 ご協力をお願い

1. 目的

本募金は、「昭和百年」を記念し、開館20周年を迎える昭和天皇記念館の展示内容を現代の人々にも親しみやすいように大規模刷新し、未永く維持管理することを目的とします。

2. 資金使途

受け入れた寄附金は次の用途に充当します。

- (1) 昭和天皇記念館の展示を大幅刷新するための展示内容・機器の整備
- (2) 展示解説に伴うソフト機器の整備
- (3) 昭和天皇記念館刷新後の設備等の維持管理費用
- (4) 刷新計画の準備及び実施に係る諸経費

3. 募集期間

本募金の期間は、令和6年7月から同8年11月までの2年5か月を目途とします。

4. 募金額の設定

一口の募金額は以下のとおりとします。

個人 1口 1,000円

法人 1口 10,000円

なお、3,000円以上をご寄付していただいた方には昭和聖徳記念財団より昭和天皇記念館の招待券をお送りします。また、高額寄附者（個人100万円以上、法人500万円以上）につきましては、ご芳名を昭和天皇記念館内の銘板等に記入して未永く顕彰します。

5. 申込方法

募金を希望される個人及び法人は、公益財団法人昭和聖徳記念財団のホームページよりお申込みください。

なお、ホームページにより難しい場合は、お手数ですが公益財団法人昭和聖徳記念財団までご連絡ください。所定の「寄附金申込書」と「振込方法」を送付いたしますので所定の手続きにより振込をしていただきます。

6. 本寄付に関する お問合せ先

公益財団法人昭和聖徳記念財団

〒190-0012 東京都立川市曙町2丁目34番13号

電話：042-522-2451 FAX：042-522-7747





第29回 会員大会 霧島大会に向けて

我々霧島商工会議所青年部 (YEG) が所属している鹿児島県商工会議所青年部連合会では、毎年、鹿児島県下の他の単会と交流を図り、県連の絆を強固なものにしようと会員大会を実施しています。県内9単会が毎年持ち回りで大会を実施していて、今年は霧島 YEG が主管として行います。

大会に先立ち、4月から5月にかけて県内9単会の定期総会にお邪魔し、霧島大会のPRキャラバンを行ってきました。今年の大会スローガンは「共に輝こう～霧島から笑顔のバトンパス～」とし、各会場でご来場の皆様と輪になってバトンパスをモチーフにしたシュプレヒコールを行いました。

第29回 会員大会 霧島大会は9月15日(日)・16日(月)に開催予定で、霧島 YEG 一同、開催に向けて準備に取り組んでいます。県内の YEG 会員はもとより、九州や全国の役員もいらっしゃるこの貴重な大会で、霧島市の魅力を発信し、地域が賑わう2日間にいたします。応援のほど、よろしくお願いいたします。



霧島商工会議所青年部では部員を募集しています！ 詳しくは TEL : 0995-45-0313 まで

霧島商工会議所パソコン教室

会員様
割引あり

☐ 日商PC検定対策講座 \ 実務スキルが身につく! /

日商PC検定とは、実務に即したパソコンの操作能力を証明する検定試験で、実際に多くの企業の社員研修でも活用されています。いつもと同じ環境だから緊張しないぞ！

<文書作成 / データ活用> Basic/3級/2級
<プレゼン資料作成> 3級

新入社員の研修にも最適！

試験は教室で受けられるから安心！



安心の月謝制

授業料
わずか 1回 税込 (50分)
1,100円

・教室維持費:1,400円(1ヶ月)
・機器使用料:300円(50分)

会員特典 機器使用料無料!

当教室なら、**入会金無料!** 0円
なんと!
オリジナルテキスト無料!

無料説明会 随時開催中! 時間帯>> ① 10:00~ ② 12:00~ ③ 16:00~ お電話またはHPの予約フォームより無料説明会をご予約ください。

霧島市国分中央三丁目12番41号
旧霧島商工会議所会館2階 ※現 霧島商工会議所ではありません

☎ 0995-73-7510

【受付】月~金 9:00~18:00
【定休日】土・日・祝



「ビジネスカジュアル」の正式導入について

この度、当所はSDGsやジェンダー平等への取組みの一環として、令和6年8月1日よりビジネスカジュアルを正式導入することといたしましたのでお知らせします。

お客様に不快感を与えない、清潔感のある身だしなみに努めてまいりますので、何卒ご理解賜りますようお願い申し上げます。

- 1. 目的**
 - ① SDGs への取組み
 - ② ジェンダー平等への取組み
 - ③ 働きやすい職場環境への取組み
- 2. 対象者**
全役職員（臨時職員含む）
- 3. 運用開始日**
令和6年8月1日(木)



霧島市省エネ家電買換支援事業補助金

家庭における電気の消費を抑制し、エネルギー価格の負担軽減を図るとともに、地球温暖化防止に寄与するため、消費電力の大きい家電製品から省エネ性能の高い製品へ買い換える市民に対して、予算の範囲内で補助金を交付します。

- 1. 補助限度額**
最大3万円(1世帯1回限り) *補助対象経費の3分の1に相当する額(1,000円未満切り捨て)
- 2. 補助の対象**
 - ・霧島市内に住所を有する方(世帯主)
 - ・自ら居住している市内の住宅の既存の家電を、同品目の省エネ家電製品に買換えて設置する方
 - ・市税の滞納がない方
 - ・購入先は市内の店舗に限る

※詳しくは、霧島市ホームページをご覧ください。

建設建材部会 視察研修のご案内

==== 建設建材部会員の参加者募集 ====

土木建築技術への研鑽を深める視察研修(大阪万博建設現場視察(眺望)、先進企業視察等)を実施します。
※その他、詳細につきましては参加者に個別にご案内します。

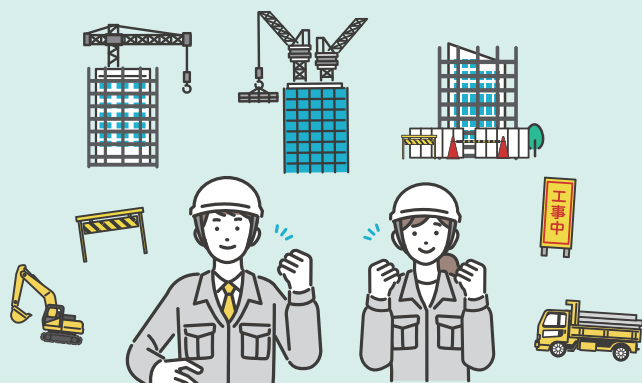

日時 令和6年11月7日(木)～8日(金)

負担金 一人あたり40,000円程度

定員 先着10名 ※定員になり次第締切

申込 9月10日(火)までに下記申込先へお電話にてお申し込みください。

お問合せ・申込先 建設建材部会担当 TEL. 0995-45-2552

人事異動のお知らせ

令和6年8月1日付

中小企業相談所 第一係長
(旧所属：総務企画課 企画係長)

原 利治